

ようこそ！癒しと安らぎ 蓼科高原の英国庭園へ



ケイ 山田

英国園芸研究家・デザイナー
ガーデニングスクール主宰
英国チェルシーフラワーショーにて3度入賞
東京家政学院大学 客員教授
バラクラ オーナー
1990年に日本初の本格的英国庭園として、蓼科バラクラ イングリッシュ ガーデンを開園。数々の植物を全国に紹介。丸の内三菱一号館の中庭、新潟県見附市の英国庭園の監修など、公共・個人庭園のデザインも手がける。2024年 RHS よりプリテン・イン・ブルーム ゴールドコミュニティ賞受賞。
「ケイ山田のガーデンパレット」(KADOKAWA) など著書多数

横浜「GREEN×EXPO 2027」に出場することになりました。人々が感動する日英友好の庭園を作ります。生物多様性をテーマに癒される空間を目指しています。英国園芸が紡ぐ歴史と未来をテーマにしています。

もしこの世の中からハチがいなくなったら、人類は生き延びられないと言われています。植物に集まる蜂や蝶などの虫たち、それを目掛けて飛んでくる小鳥たち、地中ではミミズやもぐら達が活動して、土が活動しています。生物達の循環、植物の多様性が素晴らしい環境を作り出すのです。

バラクラは、創園から36年を経て木々も大きくなり当初の理想に近づいていると思っています。これからもたゆまず自然環境を大切に美しく、心にやすらぎを感じていただける庭を作りつづけて参ります。みなさまへの感謝をこめて――。

ケイ山田



2020年より連続で、王立園芸協会のパートナーガーデンに名園認定をいただきました。王立園芸協会は英国王が総裁となる園芸普及の組織です。ヨーロッパを中心に世界で200のパートナーガーデンがあり、アジアで最初の認定を受けました。7回目の受賞となります。

2026年 イングリッシュガーデンの多様性が野鳥を呼ぶ
～野鳥のコーラスを楽しもう～
初心者向け野鳥観察会
4/26(日)7:30-・5/17(日)7:00-
6/14(日)7:00-・8/ 9(日)7:00-・12/6(日)9:00-
ご予約受付中! 500円(入園料別)



2025 Information

開園時間 / 4月～7月 …………… 9:00～18:00
年中無休 8月 …………… 8:30～18:00
開園時間は変更になる場合がございます 9月～10月 …………… 9:00～17:00
11月～3月 …………… 9:30～17:00

一般入園料(2026) / (下記は大人当日入園料・中学生以下無料)

1/1(木)～3/19(木)……………500円	★10/1(木)～11/1(日)……………1,800円
3/20(金)～4/16(木)……………800円	★11/2(月)～11月中旬……………800円
★4/17(金)～6/2(火)……………1,200円	11月下旬～2027/3……………500円
★6/3(水)～6/21(日)……………2,400円	★印は全国コンビニにてお得な前売券を販売中
★6/22(月)～7/5(日)……………1,400円	*障がい者手帳をお持ちの方は上記一般入園料の半額
★7/6(月)～9/30(水)……………1,200円	*入園料が変更になる場合があります

年間パスポート バラクラ友の会(Friends of Barakura)

四季折々のガーデンを楽しめる方におすすめ  レギュラー会員 2,500円 ご入会のその日から1年間入園フリーパス (※特別イベント時には割引料金)	フラワーショー参加&お買物をされる方におすすめ  ゴールド会員 8,000円 特別イベント時含む1年間入園フリーパス 入園券6枚プレゼント お買物とご飲食5%オフ
---	--

ペット ケージやお籠に入れるか、つなぎ場をご利用ください

商業用写真 撮影ご希望の際はご相談ください

自家用車で お越しの場合 中央自動車道諏訪インターチェンジより、ビナスラインを約30分。
東京方面からは、諏訪南インターチェンジより、エコーライン経由で約20分。
無料駐車場200台完備。

茅野駅からのアクセス

- タクシー：茅野駅東口⇄蓼科バラクラ 運賃 ¥4,800(普通タクシー メーター運行)
アルピコ交通 Tel. 0266-71-1181 / 第一交通 Tel. 0266-72-4161
- 路線バス：茅野駅西口 アルピコ交通 2番乗り場 茅野駅～バラクラ(栗平/バス停)1,300円
平日 9:40 発=10:00 着 / 土・日・祝日 10:40 発=11:00 着(2026.5.1 まで)
- オンデマンド交通「のらざあ」茅野駅 からバラクラまで：700円
・電話でご予約(1週間前) ⇒ Tel. 0266-78-6318 受付時間 7:30am～5:30pm
・スマートフォンアプリでご予約⇒アプリストアで「のらざあ」を検索してダウンロード

GO TO バラクラツアー 全国各地からバラクラへのツアー 詳しい情報はホームページをご覧ください

おすすめの宿泊施設 茅野観光ナビ 検索 Tel.0266-73-8550

 蓼科東急ホテル Tel.0266-69-3109	 茅科グランドホテル 滝の湯 Tel.0266-67-2525
 リゾートホテル蓼科 Tel.0266-67-2626	 ホテル紅や Tel. 0266-57-1111

蓼科高原 ヴィラB&Bホテル 徒歩2分 Tel.0266-77-2887

バラクラシルメルリットキャンペーン

バラクラ入園シールを集めよう!

バラクラ入園シールを集めると、様々な優待や特典が得られます

1 次回 100円引	2 次回 100円引	3 次回 100円引	4 次回 100円引	5 次回 100円引	6 待券 入園料 プレゼント
------------------	------------------	------------------	------------------	------------------	-------------------------

シール貼付欄：次回以降、入園料が割引になります!

■ 特典が得られる施設：(詳しくは蓼科高原バラクライングリッシュガーデンフロントでお尋ねください)北ハヶ岳ロープウェイ、北澤美術館、ガラスの里、ハーモ美術館、美ヶ原高原美術館

2025.11 月現在

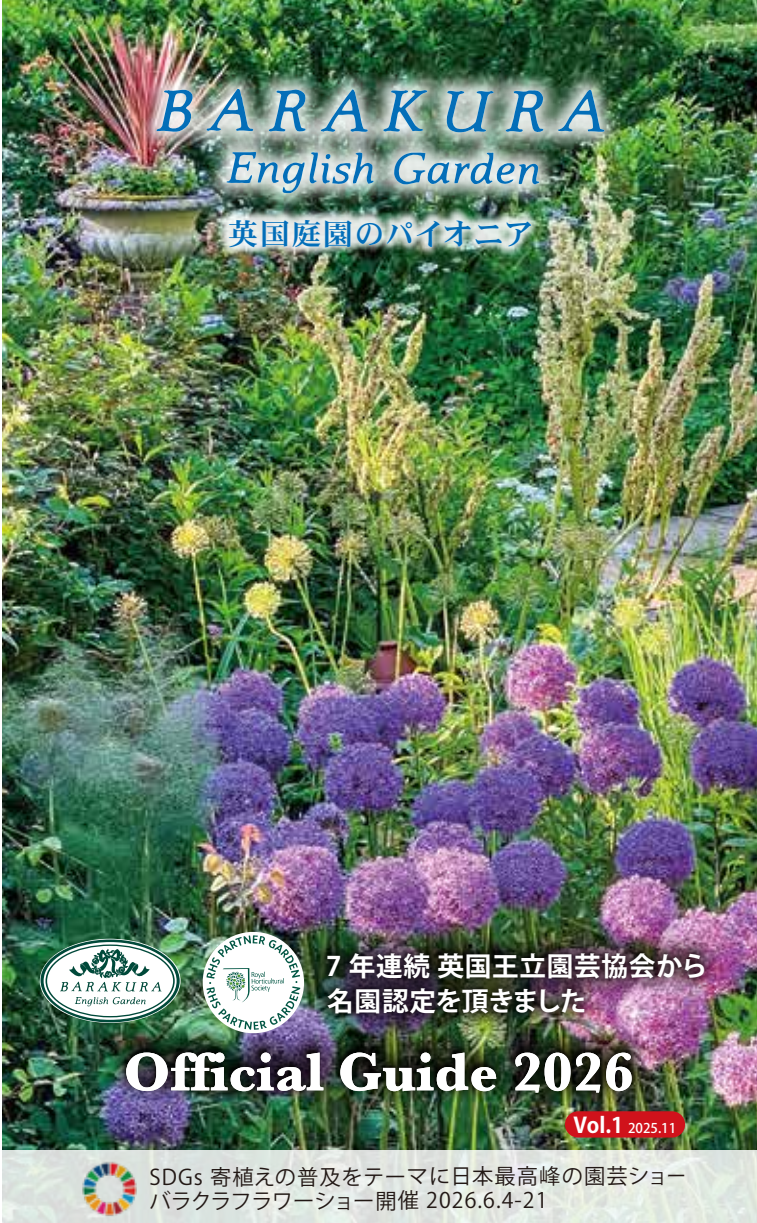

BARAKURA
English Garden
英国庭園のパイオニア

7年連続 英国王立園芸協会から
名園認定を頂きました

Official Guide 2026
Vol.1 2025.11

SDGs 寄植えの普及をテーマに日本最高峰の園芸ショー
バラクラフラワーショー開催 2026.6.4-21



バラクラマーケットは入場無料
BARAKURA MARKET Free Admission

- カフェ・レストラン ●フードコート ●バラ色の暮らしブティック
- ガーデンセンター ●ケイ山田ガーデンスタジオ

- since 1990 - 蓼科高原

バラクラ イングリッシュ ガーデン
BARAKURA English Garden

〒391-0301 長野県茅野市北山栗平 5047 TEL.0266-77-2019
5047 Kuridaira, Kitayama, Chino-shi, Nagano





BARAKURA MARKET Free Admission

黄色のショッピングゾーンシールを入口で貼ってご入場ください



Cafe & Restaurant

英国料理とアフタヌーンティー・ランチ
イングリッシュブレックファースト

Lunch (テイクアウト可)



バラクラシチューライス
TAKE AWAY 1,500 円



フィッシュ & チップス
TAKE AWAY 2,800 円



英国式朝食 3,400 円
ドリンクバー付

7種類の野菜と豆のシチュー
低糖質高タンパクでヘルシー

英国 No.1 フライヤー直伝
英国料理白身魚のフライ

英国庭園楽しむ優雅なモーニング
※要予約

Afternoon Tea (季節ごとのお楽しみ)



スイーツセット(ケーキとティー) 1,200 円
クリームティー 1,200 円
スコーン(クロテッドクリーム・ジャム) + ティー

- アフタヌーンティーセット 3,700 円
- ハイティー ※要予約 5,200 円
※セイボリー(お食事)プレート付
- ロイヤルティー ※要予約 7,200 円

☎ 0266-71-5511 (レストラン直通)



コンサバトリ(ラン & 春の寄植え展 1/1~3/1)



テラス席(要入園券)



Charge for Admission 有料ゾーン

ご利用にはご入園券をお求めください



Luxury Space Giardini

グルーブツアー(10名様~)
パーティー・セミナー
ウェディング会場
作品の展示販売ギャラリー

☎ 0266-77-2019



ハイティープラン



5,200 円~

バラクラマーケット

※フラワージェン期間を含め、いつでもご利用いただけます



Food Court

英国の焼き菓子和紅茶・信州の名産品

英国焼き菓子のパイオニア



スコーン 324 円~



バラクラ伝説のアップルストゥーデル
おかげさまで 4 万本 3,700 円

ケニアの世界一の茶園
を選んでいます

イングリッシュ
ブレックファースト

20 袋 1,200 円
40 袋 2,000 円



2023 年から発売
大人気の本格英国ジャム
ホームメイドジャム
レモンカード一番人気
1,500 円

☎ 0266-71-5510 (フードコート直通)

ケイ山田の ファッショブランド



バラ色の暮し

庭園からのインスピレーション

ケイ山田のデザイン オリジナルプリント

☎ 0266-77-2019



バラクラガーデン便り 毎月発行

年に 5 回新作フェア開催(ご優待ツアーもございます)



Orangery Gallery

バラクラミュージアム

ケイ山田 バラクラの歩み 常設展

ケイ山田が一木一草から作り上げた
英国庭園、バラクラの歩みを貴重な
資料や写真を通して紹介しています。



※表示価格は全て税込です ※写真はすべてイメージです
※予告なく料金やメニューが変更になる場合がございます



大温室 Garden Centre 英国園芸 & ガーデニングスクール

- ケイ山田のデザインコース **要予約**
ケイ山田があなたのお庭へお伺いします
夢や実現なさりたいことをお聞かせください



デザイン料: 220,000 円 + 交通費、諸経費
(遠隔地は宿泊費がかかる場合もございます)

- 造園無料相談 **要予約** ①11:00~②14:00~ (約 30 分)



バラクラ代表 山田裕人による
ガーデニングからお庭のメンテナンスまで
※ご用意いただくもの: お庭の図面、写真

- 植物・園芸用品

イングリッシュガーデン必須の植物
ガーデンファニチャー
ガーデニンググッズ



- ガーデンボランティア募集

《特典》ランチ or 入園券

世界の名園バラクラのガーデン維持管理の
ボランティアの方を募集しています。

①10:00~12:00 ②13:00~15:00 1 日 2 時間程度からお気軽に



〈各種お申込み・お問合せ〉 ☎ 0266-71-5555 (ガーデンセンター直通)

Kay Yamada Garden studio

ケイ山田ガーデンスタジオ

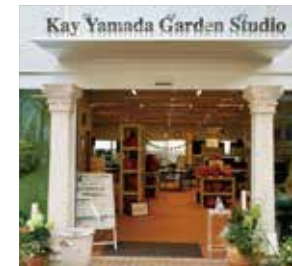

《英国文化交流の場》

- ガーデニングスクール
毎月開催
オンライン受講も可能!
- クラシックピアノ(1870 年)
コンサート毎月開催
- BOOK SHOP
- 貸ホール(定員 70 名)

ケイ山田の新刊 2025.2/14 KADOKAWA より発売中!

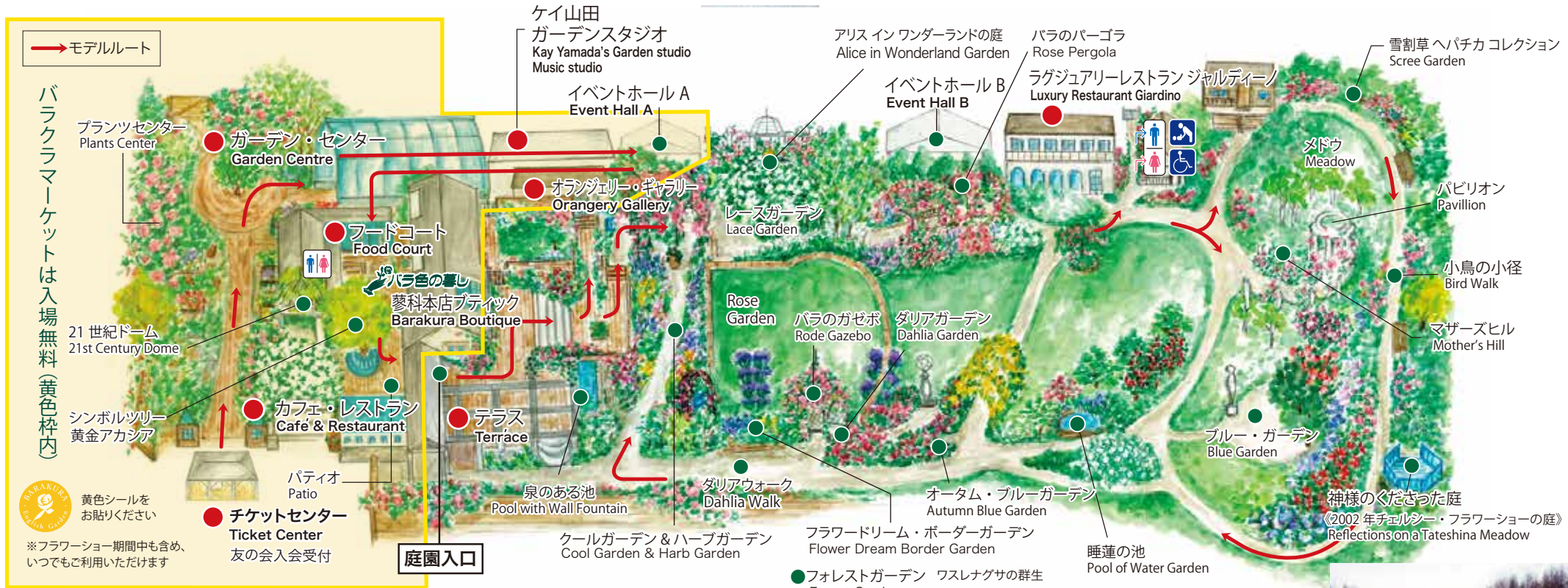

バラクラはバラ園ではありません。シーズンを通して楽しめる癒しと安らぎの英国庭園です。

【シーズンの見どころ】

- 春を告げる花たち 3/1㊥ - 3/18㊥
～スノードロップ & クリスマスローズ～
- 雪割草コレクション 3/19㊥ - 3/29㊥
- スノーフレクの群生 4/1㊥～
- 春咲きクリスマスローズ & 黄水仙 4/6㊥～
- チューリップフェア 4/17㊥ - 5/6㊥
- 神秘的な漆黒のチューリップ 5/1㊥～
～クイーン オブ ナイト～
- ワスレナグサが咲く風景 5/10㊥～
- ローズウィークス 6/15㊥ - 7/5㊥
- キフツゲートのトンネル 7/1㊥ - 7/5㊥
- 英国庭園のアジサイ達 7/6㊥～
- サマーボーダー 7/20㊥㊥ - 8/31㊥
- 秋のスター花 ダリアが咲き乱れる 9/1㊥～
- 英国庭園の紅葉 10/19㊥ - 11/8㊥
- バラクラのクリスマス & ライトアップ 11/14㊥ - 12/25㊥
- ケイ山田のクリスマスディスプレイ 11/14㊥ - 2027 年 1/5㊥
- クリスマスローズ・ヘレボルス ニゲル 12/7㊥～

※天候により草花の開花時期は異なります

ケイ山田の感性により、約 5,000 種類の植物の組み合わせがデザインされています。
ガーデンの表情は 1 週間で移り変わります。四季折々の植物や景観をお楽しみください。

12月上旬～	2月～3月	3月下旬	4月中旬～	4月下旬～	5月中旬～	5月中旬～	5月下旬～	5月下旬～
クリスマスローズ	スノードロップ	クロッカス	黄水仙の群生	フリチリア バラクラのシンボルフラワー	クイーン オブ ナイト	青いシャクナゲ	ワスレナグサの群生	アリウム
6月上旬～	7月上旬～	7月中旬～	8月上旬～	8月上旬～	9月～10月	11月	11月上旬～12月	
イングリッシュブルーベル	キフツゲツ	ハイランジアアナベル アジサイ	リリー	黄金アカシア バラクラのシンボルツリー	ダリア	紅葉と落ち葉ハント	Magical Christmas	

2026 BARAKURA EVENTS GUIDE

年間パスポート「友の会」にご入会ください 2,500 円

1月 January

1/1㊟-3/1㊟ ラン & 春の寄植え展
BARAKURA CAFE

2月 February

2/1㊟-2/14㊟ Valentine Fair

2/17㊟・2/18㊟ ホテルニューオータニ東京

コンテナガーデニングフェア & パラ色の暮し 山田のグランドコレクション

3月 March

3/19㊟～22㊟ モンゴルフェア ミュージック・フード

4月 April

4/4㊟・4/5㊟ バラクラ イースター

ワクワク エッグハント開催 / 復活祭コンサート 5日(日)

6月 June 英国園芸の祭典開催 ガーデンが華やぐ時

35th BARAKURA FLOWER SHOW

6/4㊟-6/21㊟ Food・Gardening・Music・Fashion・Culture

- ・ショーガーデン(国土交通大臣賞)
- ・寄植えの芸術展(ブリティッシュカウンスル駐日代表賞)
- ・プランツアワード 2026(農林水産大臣賞)
- ・ガーデンセミナー・ブリティッシュミュージック
- ・フラワーマーケット・アフターヌーンティー & ブリティッシュフード



6/3(水) FLOWER SHOW GALA フラワーショープレビュー & コンサート

8月 August

幻想的な真夏の夜

8/21㊟・8/22㊟ Candle Light Night

7,900 円(コンサート・ディナー & ワンドリンク付)

～人気イベントにつき早めのご予約を～ ☎ 0266-71-5511



9月 September 秋の Gardening Fair

9/1㊟-9/30㊟ 秋植え球根が大量入荷!

9/12㊟ トレンドセミナー(ガーデニングセミナー)



10月 October バラクラ収穫祭

10/1㊟-11/1㊟ HARVEST FESTIVAL

- ・ハーベストディスプレイ
- ・寄植えの芸術展
- ・英国王立園芸協会セミナー
- ・ロイヤルマリンズバンド演奏会
- ・英国クラシックカー展示
- ・アップルフェアたてしな 2026
- ・ファーマーズマーケット



11月 November

10/19㊟-11/13㊟ 紅葉と落ち葉ハント

11/14㊟-2027.1/5㊟ Christmas Display

11/18㊟-11/23㊟ Christmas 6day's market
クリスマス ワークショップ

11/18㊟-12/5㊟ 一般参加者募集中
祈りと感謝をリースにのせて
第7回 クリスマスリース & 寄植え展



ケイ山田 ガーデニングスクール 2026 年間スケジュール

11:00～16:00 1日:6,600 円ランチ付 / オンライン講習 2,000 円

1/17㊟ ウィッチフォードボタリー 50 周年

-Jim Keeling- イギリスのアーツ & クラフトの騎手



2/13㊟・14㊟ 世界遺産 KEW Garden's Orchid Festival Tour



Solene Dequiret



Bala Kompalli



Linn Parker

3/14㊟ ジョン・ブルックス 記念セミナー

ジョン・ブルックス デマズガーデンから



Gwendolyn van Paasschen

3/28㊟・29㊟ 春のオープンスクール

『英国庭園の基本』



ランドスケープ
デザインの巨匠
故 John Brooks

4/11㊟ スプリングセミナー 春の植物のトレンド

《受講資格》マスター・インストラクターのみ

4/12㊟・13㊟ マスターセミナー



Tamsin Westhorpe



Michael Perry

5/15㊟ 蓼科環境セミナー

5/16㊟ ガーデニングスクール『樹の話』



OXFORD 大学付植物園
樹木園 園長
Ben Johns

6/4㊟～6/8㊟ Grand Garden セミナー 英国最高峰 各団体トップスピーカー



BARAKURA
Kay Yamada



RHS
Dr.
Tim Upson
(予定)



他 RHS より
特別講師招聘予定

6/9㊟～6/14㊟ フラワーショー 園芸専門セミナー 《13:30～無料》



BARAKURA
Kay Yamada



BARAKURA 代表
山田 裕人



OXFORD 大学駐日代表
Alison Beale



信州大学農学部准教授
伊原 正喜



元英国王ヘッドガーデナー
Glyn Jones

7/17㊟・18㊟ Garden Design セミナー

8/23㊟ スクール遠足 フィールドワーク

9/12㊟ ガーデニングスクール

《受講資格》マスター・インストラクターのみ

9/13㊟・14㊟ ナショナルトラスト



Troy Smith



Tracy Wilson

9/18㊟・19㊟ 秋のオープンスクール

基礎から英国園芸を学ぶ 寄植え講習付

10/2㊟～10/4㊟ バラクラだからできる奇跡のセミナー
英国王立園芸協会セミナー

11/14㊟ ガーデンメンテナンス

来春へ向けての植物の組み合わせ

12/5㊟ ウインターセミナー



Tarnya Cooper



RHS
Tracy Snell



RHS
Dr.
Tim Upson



Glyn Jones
元英国王ヘッドガーデナー



*講師やセミナー内容は変更になる場合がございます
スクールの最新情報は右の QR コードからどうぞ

BARAKURA PARTHENON PIANO



CONCERT 2026

各コンサート 13:00 受付 / 13:30 より

1/10㊟ アンティークで奏でる
神童たちのピアノコンサート
《奏者》望月音楽教室共催



2/8㊟ Valentine Concert
《奏者》ピアノの貴公子 TAKASHI



3/8㊟ 春を謳う!
バラクラ新春シャンソンショー



3/20㊟・21㊟ モンゴルフェア 馬頭琴と琴
《奏者》ドルギオン / ミーガ

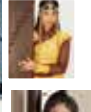

4/5㊟ Easter Concert

復活祭に寄せて ～ヴァイオリンソナタで楽しむ春の響き～

《奏者》Hana・里美 有香



4/25㊟～5/10㊟ 4th BARAKURA Got Talent

英国音楽プロデューサーが選抜! あなたも世界のミュージックシーンに!
申し込みは mail: yukari.ara@barakura.com 担当: 荒井ま で



6/3㊟ フラワーショー GALA コンサート
久元 祐子 国立音楽大学・大学院教授



6/11㊟～6/14㊟
FLOWER SHOW Music week

7/19㊟ BARAKURA JAZZ FESTIVAL

《奏者》MAITO (アコーディオン)



8/8㊟～8/10㊟ BARAKURA Got Talent
Charity Concert

8/21㊟・8/22㊟ キャンドルライト Dinner Concert
ラテンミュージック



9/21㊟(予定) バラクラ OPERA
山田藍里・LUKE

10/7㊟～10/12㊟

国王陛下直属 世界最高峰のバンドが来園!
ロイヤルマリンズバンド
コンサート



11/21㊟ BARAKURA Concert

12/5㊟ バラクラ メサイヤコンサート
～ハレルヤを歌おう～



12/19㊟ Christmas Lighting Concert
～ランチ・ディナーとともに～

《奏者》ピアノの貴公子 TAKASHI



*イベントのスケジュール・内容は予告なく変更になる場合があります。
詳細およびチケットの購入方法は HP にてご案内しています。

*イベントのスケジュール・内容は予告なく変更になる場合があります。詳細は HP にてご案内しております。